

Marcas reflectantes de Avery Dennison®



Mayor visibilidad para una mayor seguridad en la carretera.

Las condiciones de las carreteras pueden, a veces, poner en peligro la vida de las personas que trabajan en los servicios públicos. Aquellos que necesitan protección en cualquier momento del día incluyen bomberos, policía, personal de emergencias y trabajadores de la construcción/ seguridad vial.

Las señalizaciones de peligro efectivas hacen mucho más visibles los vehículos y el alto rendimiento de los materiales reflectantes microprismáticos garantiza que los vehículos de emergencia destaquen para los conductores, tanto de día como de noche. Una marca viva de color amarillo/rojo fluorescente mejora la visibilidad diurna de los vehículos de emergencia en condiciones climatológicas adversas y sirve de

aviso para que los conductores puedan reaccionar a tiempo ante posibles peligros.

DIRECTOR DE FLOTA

- Presentando tecnología de liner Easy Apply™
- Mayor nivel de seguridad, con mejor visibilidad de vehículos parados o en movimiento
- Aspecto atractivo y llamativo de día
- Presencia clara y brillante de noche
- Capa metálica sólida, con resistencia al agua, la suciedad y
- la pérdida de reflectancia debida a abolladuras
- Gran durabilidad
- Mayor resistencia contra la abrasión

IDEAL PARA CONVERTIDORES

- Fácil de aplicar; se amolda a curvas sencillas
- Cumple con TPESC-B (Francia) y la DIN 30710 (Alemania)
- Disponible en varios tamaños:
 - 0.141 x 45.72m
 - 1.2 x 22.86m

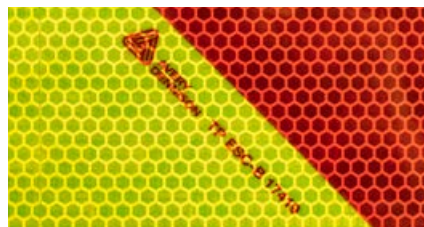
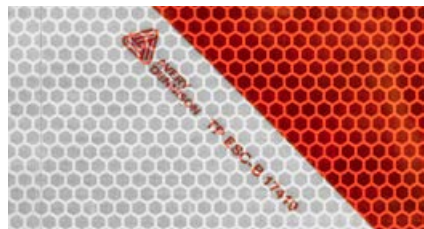

Código del producto	Nombre del producto	Dirección	Ancho (m)	Longitud (m)
Blanco/rojo (según TPESC-B y DIN 30710)*				
CM2480001	Chevron White/Red	Marcado izquierdo	0.141	x 45.72
CM2490001	Chevron White/Red	Marcado derecho	0.141	x 45.72
CM2480002	Chevron White/Red	Marcado izquierdo	1.2	x 22.86
CM2490002	Chevron White/Red	Marcado derecho	1.2	x 22.86
Amarillo fluorescente/rojo (según TPESC-B)*				
CM2470001	Chevron Yellow/Red	Marcado izquierdo	0.141	x 45.72
CM2460001	Chevron Yellow/Red	Marcado derecho	0.141	x 45.72
CM2470002	Chevron Yellow/Red	Marcado izquierdo	1.2	x 22.86
CM2460002	Chevron Yellow/Red	Marcado derecho	1.2	x 22.86

* Tenga en cuenta que se requiere un permiso especial para usar el marcaje de peligro amarillo/rojo fluorescente en los vehículos de emergencia.



Avery Dennison Chevron White/Red se utiliza para marcar el riesgo en los envases.



Avery Dennison Chevron White/Red se utilizar para marcar los vehículos de acuerdo con las normas DIN30710 y TPESC-B.

graphics.averydennison.es

[Facebook](#) [LinkedIn](#) [Instagram](#)

RENUNCIA DE RESPONSABILIDAD - Todas las afirmaciones, la información técnica y las recomendaciones de Avery Dennison se basan en pruebas que se consideran fiables pero no constituyen una garantía. Todos los productos de Avery Dennison se venden con la suposición de que el comprador ha determinado de forma independiente la aptitud de tales productos para sus fines. Todos los productos de Avery Dennison se venden sujetos a los términos y condiciones de ventas estándar, ver <http://terms.europe.averydennison.com>